

THE CLUB

JANUARY
2025

1

Your sanctuary
for the senses



JANUARY
2025

1



CONTENTS

NOTICE	4 - 7
CULTURE	8
SPA & GALLERY	10
RECREATION	11 - 15
KIDS CLUB ACTIVITIES	17 - 19
DINING OFFERS	21 - 23
2025 NEW YEAR GIFT SET	24 - 27
MONTHLY CURATION	28 - 30

Club Monthly Closing Day

2025년 1월 7일 (화) | Jan 7 (Tue) 2025

휴관 시설

피트니스, 사우나, 사우나 라운지, 골프레인지, 델리 앤, 멤버스 라운지,
클럽 컨시어지, 키즈클럽, 클럽 멤버스 레스토랑

정상 운영 시설

스파 & 갤러리, 실내 수영장, 아웃도어 코트

Closing Facilities

Fitness, Sauna, Sauna Lounge, Golf Range,
Deli &, Member's Lounge, Club Concierge, Kids Club, The Club Member's Restaurant

Operating Facilities

Spa & Gallery, Indoor Pool, Outdoor Court

Sauna Family Day

2025년 1월 12일 (일), 26일 (일) | Jan 12 (Sun), 26 (Sun) 2025

만 10세 이하의 자녀는 부모 동반 하에 입장이 가능하며,
24개월 이상의 어린이는 성별에 맞는 사우나 이용을 부탁드립니다.

Children aged 10 and under may enter with parental supervision,
and those who are older than 24 months are required to use the Sauna proper for their gender.

Golf Range Operating Hours

골프레인지 운영 시간 06:00 - 22:00

신년사

반얀트리 클럽 앤 스파 서울 회원 여러분,
2025년 새해가 밝았습니다.
을사년 새해에 여러분의 가정에 건강과 행복이 가득하기를 진심으로 기원합니다.

지난 한 해는 정치, 경제, 환경의 불확실성이 심화되었으며
기술과 트렌드의 급속한 변화 속에서 적응과 혁신의 중요성을 다시금 실감한 시간이었습니다.
그와 동시에 평범한 일상과 여유로운 휴식의 소중함을 되새기게 된 해이기도 했습니다.

반얀트리 클럽 앤 스파 서울은 도심 속 휴양지 호텔이자 국내 최초 프라이빗 멤버십 클럽으로,
올해 개관 15주년을 맞이합니다. 회원 여러분께서 보내주신 관심과 성원 덕분에
반얀트리 서울은 휴식과 재충전의 공간으로 자리매김 할 수 있었습니다.

2025년에는 ‘자연’, ‘환경’, ‘휴식’, ‘웰빙’이라는 브랜드 아이덴티티를 유지하면서도
시대의 변화에 유연하게 적응하여, 일상 속에서 더 큰 편안함과 여유를 선사할 수 있도록 최선을 다하겠습니다.

푸른 뱀의 해, 을사년에는 타고난 지혜와 예민한 감각을 본받아
변화의 물결을 슬기롭게 헤쳐 나가는 한 해를 만들어가겠습니다.
2025년에도 회원 여러분과 가정에 평안과 행복이 깃들기를 기원합니다.

새해 복 많이 받으십시오.

반얀트리 클럽 앤 스파 서울
대표이사 김 동 욱

Notice

1 ——— 2025년 연회비 납부 안내

2025년도 연회비 청구서가 회원님의 자택 또는 회사 주소지로 발송되었습니다. 2025년 연회비 납부 기한 일은 2024년 12월 31일입니다. 연회비 납부가 기한 일로부터 30일 이상 지연되었을 경우 클럽 시설 이용이 제한되며 회원 혜택이 적용되지 않습니다. 30일 경과 시점인 2024년 1월 30일 이후 연 12%의 연체료가 발생합니다.

문의 02 2250 8084, 8085

2 ——— 2025년 회원 바우처 발급 안내

2025년 연회비를 납부하신 회원님께 반얀트리 클럽 앤 스파 서울에서 이용하실 수 있는 객실 바우처와 레스토랑 바우처를 모두 전자 바우처로 제공해 드립니다.

※객실 바우처와 레스토랑 바우처는 2월 1일부터 차년도 1월 31일까지 사용이 가능합니다.

※객실 예약 상황에 따라 희망하시는 날짜에 예약이 불가할 수 있으며, 이 경우에도 유효기간 연장은 불가하오니 반드시 기간 만료 전 소진해 주시기 바랍니다.

문의 02 2250 8084, 8085

3 ——— 2024 회원 송년의 밤 'A Night to Remember'

지난 12월 2일 반얀트리 클럽 앤 스파 서울의 2024 회원 송년의 밤 'A Night to Remember'를 통해 소중한 사람들과 잊지 못할 추억을 남기는 시간을 가졌습니다. 참석하신 회원분들을 비롯해 뮤지컬 배우 차지연, 코미디언 박준형, 다양한 협찬사까지 사랑스러운 자리를 빛내주신 모든 분들께 감사의 말씀을 드립니다.

<협찬사 안내>



2024 회원 송년의 밤 행사에서 남성 골프 동호회 '신사회'에서 모금해 주신 성금과 여성 골프 동호회 '숙녀회'에서 모금해 주신 성금을 사단법인 우리들의 눈에 전달했습니다. 더불어 행운권 추가 판매 수익금도 함께 기부되었습니다. 송년의 밤을 통해 모인 소중한 성금은 시각장애 학생들의 미술 수업과 문화 예술 창작에 지원되며 아이들이 사회에 자립할 수 있는 교육 활동에 쓰여집니다.

우리들의 눈 후원 문의

02 733 1996 / fund@artblind.or.kr



ANOTHER WAY OF SEEING

4 — 반얀트리 서울 사우나 최우수 업소 선정 안내



반얀트리 서울 사우나가 지난 10월 실시된 공중위생 서비스 평가에서 최우수 업소로 선정되었습니다. 이번 평가는 위생, 안전, 서비스 등 다양한 분야에서 이루어졌으며, 그 결과 중구 지역 내 최우수 업소로 선정되는 영광을 안았습니다. 앞으로도 더욱 쾌적하고 안전한 클럽 운영을 위해 최선을 다할 것을 약속드리며, 늘 저희 반얀트리 서울에 보내주시는 관심과 애정에 감사드립니다.

5 — 포토 부스 설치 안내



페스티벌 시즌을 맞이하여 소중한 사람들과 특별한 추억을 남길 수 있는 포토부스가 설치되었습니다. 페스타 방면 야외 공간에 위치해 있으니 많은 이용 부탁드립니다.

문의 02 2250 8084, 8085

6 ——— 웨딩 프로모션 안내



반얀트리 서울에서 특별한 웨딩 할인 혜택을 제공합니다. 도심 속 자연을 품은 반얀트리 클럽 앤 스파 서울, 그 자체만으로 특별한 공간에서 여러분의 꿈꾸던 웨딩을 완성하세요.

더 클럽 회원 지인 혜택 이벤트

회원 추천 고객에게 회원과 동일한 혜택인 식대 5% 할인을 제공합니다.

- ※ 최대 1회 추천 가능
- ※ 회원 본인 명의로 신규 상담 예약 시 적용가능
- ※ 타 프로모션과 중복 제공불가
- ※ 25년 웨딩에 한하여 적용가능

문의 02 2250 8057, 8061

클래스 안내

**최상위 0.1% 반안트리 회원님들을 위한
'50만불 자금출처' 미국투자이민 설명회**

미국 투자이민 진행에 따른 80만불 자금 출처에 대한 고민으로 주저하시는 회원분들께 국내 독점으로 선보이는 '50만불 자금 출처'로 진행 가능한 미국 투자이민 '캘리포니아나파벨리 초호화 AMAN 호텔' 프로젝트에 대한 소개와 2025년 미국 투자이민 전망 및 트렌드를 선보입니다.

날짜 2025년 1월 8일 (수)
시간 11:00 - 13:00
강사 GGG 리저널센터 Greg Bryant 개발이사,
 David Kim 미국 변호사
가격 무료 (실시간 통역)
장소 페스타 홀 (페스타동 2F)
문의 02 2250 8077

**한국브리지협회 '노승진' 선수와 함께하는
브리지 클래스 정규반**

매주 목요일 오전, 아시안게임 국가대표 출신 노승진 선수와 함께하는 브리지 클래스가 계속됩니다. 두뇌를 사용하여 사고력과 집중력까지 기를 수 있는 브리지 게임을 배우며 흥미로운 시간을 보내보세요.

날짜 2025년 1월 2일 (목) - 1월 23일 (목) * 매주 목요일
시간 11:00 - 13:00
강사 한국브리지협회 노승진 선수
가격 회원 35,000원, 비회원 45,000원 * 1회 기준
장소 클럽 액티비티룸 (클럽동 5F)
문의 02 2250 8077



Exhibition

< 빨강 초록 놀이터 > - 노은님

기간 2024년 11월 6일 (화) - 2025년 2월 3일 (월) | 장소 클럽동 로비 | 문의 02 2250 8077



Mixed media on paper 64.5 x 94.5 cm (30호) 25.4 x 37.2 in.

1월 반안트리 서울 클럽동 로비에서 노은님 작가의 작품 전시가 이어집니다. 노은님(1946-2022)은 한국 여성작가로서는 최초로 국립 함부르크 조형예술대학의 정교수로 임용되어 20여 년간 독일 미술 교육에 기여한 한편, 바우하우스, 베를린 세계 문화의 집, 베를린 도큐멘타, 국제 평화 비엔날레 등에 초대된 바 있는 국제적 위상을 차지한 작가이다. 그는 매체와 장소에 구애받지 않고 유화, 한지에 그린 흑백의 아크릴화, 설치미술, 퍼포먼스, 테라코타 조각, 심지어는 교회의 스테인드글라스에 이르기까지 광범위한 스펙트럼의 작업을 선보였다. 특히 당대 플럭서스 작가의 영향을 받아 1970-80년대에 선보인 종이로 만든 나뭇잎을 실제의 나무에 매단다든가, 합판으로 만든 강아지를 끌고 산책을 가는 등의 퍼포먼스는 인간이 만들어낸 예술과 자연이 교차하는 순간을 보여주는 것이었다.

이처럼 노은님은 '자연은 무엇으로 구성되어 있는지, 이를 구성하는 힘은 어떻게 작용하는 것인지'를 평생에 걸친 화두로 삼아 자연을 주제로 작업했다. 그의 작업은 바닥에 커다란 한지, 또는 여러 개의 캔버스 천을 한꺼번에 늘어놓고 붓, 빗자루, 때로는 걸레 등 손에 잡히는 도구를 즉흥적으로 집어 든 채 긁고, 칠하고, 던지고, 찍어 누르는 격정적인 과정을 통해 완성됐다. 이로써 그려진 새처럼 보이면서도 동시에 물고기로도 보이는 불가사의한 암시와 압축된 반추상의 형상이 자유롭게 남겨진 화면의 여백과 함께 관람자의 상상력을 자극하는 시구(詩句)로 다가온다. 자연과 생명에 대한 경외를 담아 즉흥적으로 화폭에 써 내려간 노은님의 '그림으로 그려진 시'는 그만의 소우주와 다름없는 것이다.



ENAVANT

Spa

반얀트리 스파 가격 인상 안내

항상 반얀트리 스파를 아껴 주시는 회원님들께 깊은 감사의 마음을 전합니다. 지친 영혼을 위한 안식처, 반얀트리 스파는 회원님께 완벽한 휴식을 선사하기 위해 끊임없이 노력하고 있습니다. 2025년 1월 1일부터, 회원님께 한층 더 세심하고 품격 있는 스파 서비스를 제공하기 위해 스파 프로그램의 가격을 조정하게 되었음을 안내 드립니다. 앞으로도 숙련된 테라피스트가 정성을 다해 회원님의 지친 몸과 마음을 치유하며, 특별한 심의 순간을 선사할 수 있도록 최선을 다하겠습니다.



시행 가격	2025년 1월 1일 (수) 부터 - 60분 전신 마사지 290,000원 - 90분 전신 마사지 380,000원 - 60분 페이스 트리트먼트 290,000원 * 그 외 프로그램 가격은 웹사이트 참조 (https://www.banyantreeclub.com)
혜택	반얀트리 회원 대상 할인 - 20% 할인 - 스파 바우처 5매 이상 구매 시 25% 할인
시간	11:00 - 21:00
장소	반얀트리 스파
문의	02 2250 8115, 8116

Gallery Inshop

반얀트리 갤러리 인숍 - 에나반트(ENAVANT)

에나반트(ENAVANT)는 '앞으로 나아가다'라는 뜻의 프랑스어로 현대 여성의 다양한 일상에 영감을 제시하고자 하는 어반 스포티 웨어 브랜드입니다. 이번 24FW 컬렉션 테마인 '모래빙하(Sand Glacier)'는 따뜻함과 차가움, 단단함과 부드러움 등 상반된 개념을 믹스매치한 점이 돋보이는 컬렉션입니다. 다양한 소재와 컬러, 레이어를 활용해 현대 여성의 부드러운 강인함을 표현한 에나반트의 24FW 컬렉션을 갤러리 인숍에서 지금 바로 만나보세요.

기간	2025년 1월 1일 (수) - 1월 31일 (금)
시간	10:00 - 20:00
혜택	반얀트리 회원 대상 10% 할인
장소	갤러리 인숍 (클럽동 로비층)
문의	02 3280 7927



반얀트리 사우나 클린 캠페인



사우나 내 핸드폰 사용 금지



사우나 내 염색, 팩, 유리제품 사용 금지



귀중품은 락커에 보관



사용한 물품 수거함에 버리기
(운동복, 타올 등)



클럽 물품 외부 반출 금지
(운동복, 양말 등)



자리 이용 후 정리



타월 사용 최소화 동참



공용공간(탕 내, 파우더룸)에서의 자리 선점 금지

세신 & 마사지 가격 변경 안내



2025년 1월 1일부터 세신 및 마사지 서비스의 가격이 아래와 같이 변경됨을 안내 드립니다. 일상의 피로와 스트레스에서 벗어나, 전문 세신사의 섬세한 손길로 근육의 긴장을 풀고 신체의 활력을 되찾아 보세요.

세신 Treatment (Male, Female 동일)	Scrub 30mins	55,000원
	Massage 30mins	77,000원
	Massage 60mins	132,000원
	Massage 90mins	209,000원
	Scrub 30mins Massage 60mins	187,000원
	Delight PKG	237,600원

피트니스 이용규정



기구 사용 후 정리



매너있는 기구 사용



음식물 반입 금지



외부인 티칭 불가



웨이팅 시
기구 사용은 30분 권장



타인에게 불편함을
주는 고성 자제

피트니스 내에서 회원에게 강압적인 선물, 향응의 제공이나 대가성의 물품 요구는 절대 불허합니다.

피트니스 & 실내수영장 레슨 패키지 변경 안내

2025년 1월 1일부터 피트니스 및 실내수영장 강습 패키지가 아래와 같이 변경됨을 안내드립니다. 기존의 8회 패키지는 제공되지 않으며 12회 패키지 할인율이 일부 조정되었습니다. 피트니스와 실내수영장 강습을 이용해 주시는 회원님들께 진심으로 감사드리며, 앞으로도 더욱 향상된 레슨을 제공할 수 있도록 지속적으로 노력하겠습니다.

PT · 필라테스

레슨	시간	1회	12회 (5% 할인)
1:1	50분	110,000원	1,254,000원

발레핏 · 요가 · 수영 · 클라이밍

레슨	시간	1회	12회 (5% 할인)
1:1	50분	110,000원	1,254,000원
2:1	50분	77,000원	877,800원

테니스

레슨	시간	1회	12회 (5% 할인)
1:1	20분	50,000원	570,000원
	40분	90,000원	1,026,000원
2:1	40분	63,000원	718,200원

트레이너 안내



원유선

필라테스 자격사항

Polestar Pilates certificate (MAT / RCCB)
GYROTONIC® Level 1
GYROKINESIS® Level 1
GYROTONIC® Level 1 Update course GYROTONIC® Leg Extension unit
GYROTONIC® Jumping Stretching Board
GYROTONIC® Level 1 as a Musical Journey
GYROTONIC® Anatomy workshop
H7 body correction certificate

경력사항

전) 청담 스튜디오가람 강사
전) 대치 지안필라테스&자이로토닉 강사
현) 반안트리 클럽 앤 스파 서울, 필라테스 강사

피트니스 기구 안내



Prone leg curl

무릎을 구부리는 동작으로서 하체 근육 중 허벅지 뒤쪽인 햄스트링 근육을 강화하는 효과적인 운동 기구입니다.

실내 수영장 랩 수영 레인 전 시간대 우측 통행 시행 안내



전 시간대 수영 방향
우측 통일

랩 수영 전용 레인 · 걷기 금지
No walking in lap swimming lane

레인 중간 입장불가
Enter only from the starting point

수영 중 멈추거나 방향 전환 금지
No stopping or changing direction

로프를 넘거나 올라타기 금지
No hanging or climbing on ropes

2025년 1월 1일부터 랩 수영 레인은 인원수와 관계없이 전 시간대 우측 통행을 시행합니다.
회원 여러분의 안전을 위하여 협조해 주시기 바랍니다.

채운정 강사와 함께하는 전체 회원 대상 오픈 클래스



1월 실내 수영장에서는 '이제라도 늦지 않은 수영 배우기'를 주제로 전체 회원 중 수영 초보자를 대상으로 포인트 레슨을 진행 하오니 많은 참석 바랍니다.

날짜 2025년 1월 15일 (수)
시간 13:00 - 13:50

대상 전체 회원 * 4명
가격 44,000원

장소 실내 수영장 (클럽동 3F)
문의 02 2250 8105

* 예약은 결제 순서대로 확정됩니다.

이정연 프로의 '새해를 맞이하여 골프 스윙 점검'



골프레이저에서는 이정연 프로의 '새해를 맞이하여 골프 스윙 점검'을 주제로 골프 강좌를 진행합니다. 새해를 맞이하여 골프 스윙 점검을 이정연 프로와 함께 진행해 보세요.

* 골프 강좌 수강자를 대상으로 강좌 후 이정연 프로 레슨 8회 신규 등록 시 2회를 추가로 제공해 드립니다.

(기존 이정연 프로 레슨 회원 불가)

* 신청 후 결제까지 완료되어야 강좌 예약이 확정됩니다.

날짜	2025년 1월 23일 (목)	대상	성인 회원 * 6명	장소	골프레이저 1F 타석
시간	10:00 - 13:00 (각 25분당 1:1 수업)	가격	49,000원	문의	02 2250 8125

듀벤티카 X 반얀트리 서울 회원 단독 30% Private 할인

프리미엄 이탈리아 라이프스타일 브랜드 듀벤티카의 24FW 컬렉션을 반얀트리 클럽 회원만을 위한 스페셜 히든 혜택으로 만나보세요.

* 본 혜택은 지정된 매장에서 반얀트리 회원 전용 모바일 어플 또는 회원 카드 제시 및 본인 확인 후 사용 가능합니다.

* 듀벤티카 멤버십 가입 이력이 없을 경우, 할인을 위해 듀벤티카 멤버십 가입이 필요합니다.

* 할인은 1인 1회만 사용 가능합니다.

기간	2025년 1월 31일 (금)까지
혜택	반얀트리 회원 대상 30% 할인 100만원 이상 구매 시 패딩 미니 크로스백 증정 (한정수량)

적용 상품 매장 내 전 상품

컬렉션 <https://www.duvetica.co.kr>

적용 매장
 - 더현대 서울 3F 듀벤티카 (02 3277 0341)
 - 롯데에비뉴엘 잠실 3F 듀벤티카 (02 3213 2310)
 - 스타필드 하남 2F 듀벤티카 (031 8072 8394)

문의 듀벤티카 고객센터 02 520 6309

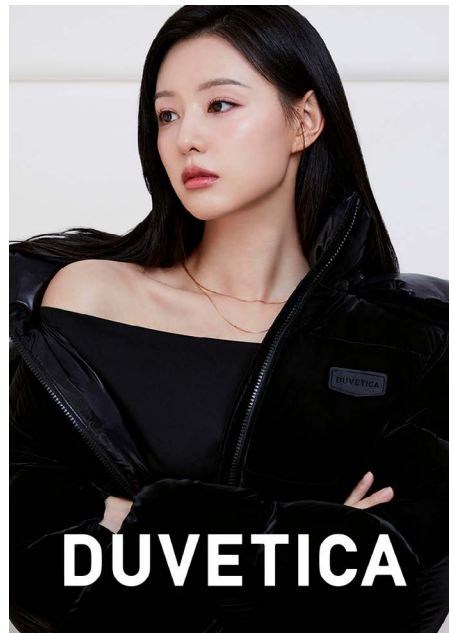

2
0
2
5

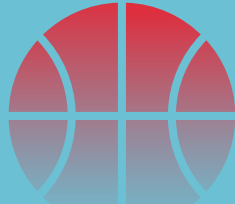

HAPPY NEW YEAR

2025년에도 함께하는 AAB!
AAB 아카데미는 2025년에도 농구와 피클볼을 비롯한
다양한 이벤트와 프로그램을 준비하고 있습니다.
함께 즐기고 성장할 수 있는 특별한 경험에 많은 참여와 관심 부탁드립니다.

내년에도 반얀트리 클럽 앤 스파 서울에서 AAB 아카데미와 함께해요!
새해 복 많이 받으세요!



Kids Club Class



1 Kids Art & Flower 플라워

명화를 보고 꽃으로 표현하는 아트&플라워 클래스에 어린이 여러분을 초대합니다. 아름다운 계절 꽃과 함께 향기로운 토요일 오후를 보내보세요.

날짜 2025년 1월 14일, 28일 (토)
 시간 6 - 7세 / 13:00 - 14:00
 8 - 10세 / 14:10 - 15:10
 가격 77,000원



2 체스 클래스

키즈클럽 내 인기 프로그램인 체스클래스 참여자를 추가 모집합니다. 클래스를 통해 집중력, 인내력 향상은 물론 사고하는 능력을 길러 보세요.

일시 매주 토요일 16시
 대상 7세 이상 어린이 회원
 가격 264,000원 (50분, 8회)



3 센서리 플레이 with 놀그라미

그림책 원서를 읽은 후 해당 스토리와 연계된 센서리 플레이를 진행합니다. 다양한 자연물을 눈과 코, 손으로 느끼며 자연스럽게 배워보세요.

* 원어민 강사 진행

날짜 2025년 1월 11일, 25일 (수)
 시간 4 - 5세 / 16:30 - 17:20
 가격 77,000원

* 상기 이미지는 실제 작품과 다를 수 있습니다.

장소 키즈클럽

문의 02 2250 8102



PLEASE JOIN US FOR A

Kids Club Party

신나고 즐거운 나만의 특별한 날!
반얀트리 키즈클럽과 함께 소중한 시간을 만들어보세요!

Making my special day exciting and fun!
Cherish your precious time with Banyan Tree Kids Club!

Reservations & Inquiries Kids Club 02 2250 8102

PAJAMA PARTY

키즈클럽 'PAJAMA PARTY' 후기

지난 12월 13일 & 14일 키즈클럽에서 어린이 파자마 파티 행사를 진행하였습니다. 핑크룸과 무비룸은 아늑한 잠자리로, 액티비티룸은 춤과 노래로 가득 찬 어린이클럽으로 변신하였습니다. 엄마 아빠 없이 자는 건 처음이라 약간의 긴장감도 있었지만, 친구들과 함께라는 설렘과 기대감으로 파티 내내 아이들의 웃음소리가 끊이지 않았고, 모두가 행복한 기억을 가지고 돌아갔습니다. 아이들이 신나게 즐기는 모습을 보면서 저희도 행복했습니다. 어린이 파자마 파티에 보내주신 뜨거운 관심과 사랑에 진심으로 감사드립니다.

문의 키즈클럽 02 2250 8102





BANYAN TREE
CLUB & SPA SEOUL

스트로베리 초콜릿 포레 케이크

최상급 Real 딸기 과육 가득 스트로베리 아이스크림과
프리미엄 초콜릿 조각 가득 벨지안 초콜릿 아이스크림의 깊고 진한 달콤함
지금 카카오 선물하기에서 만나보세요.



kakaotalk  선물하기 에서 선물하세요.



Dining Offers



2025년 새해가 밝았습니다.

제철 식재료를 활용하여 다채롭게
차려낸 메뉴를 맛보며 소중한 이들과 함께
풍성하고 행복한 새해를 맞이해 보시기
바랍니다.

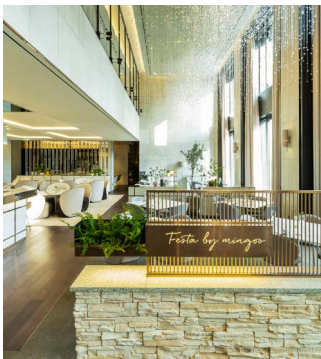

1 — 어번 그린 런치 & 디너

페스타 바이 민구가 자연 그대로의 맛을 담은 강민구 셰프의
철학을 바탕으로 '어번 그린 런치 & 디너'를 선보입니다. 엄선한
제철 식재료를 계절의 특별함을 더한 런치 & 디너 코스를 만나
보시기 바랍니다.

- 기간 2025년 1월 2일 (목) - 2월 28일 (금)
- 시간 런치 12:00 - 15:00 / 디너 18:00 - 22:00
- 메뉴 제철 식재료를 활용한 코스 메뉴
- 가격 런치 1인 98,000원 / 디너 1인 190,000원
* 회원 15% 할인 제공, 금액권 사용 가능
- 장소 페스타 바이 민구
- 문의 02 2250 8170

DINING OFFERS



2 — 페스타 앙상블

페스타 바이 민구에서 풍성한 식재료를 활용한 웨어링 플래터를 준비했습니다. 페스타만의 웨어링 플래터와 완벽한 조화를 이루는 페어링 주류를 함께 즐기며 미식 경험을 확장해 보시기 바랍니다.

기간 2025년 1월 13일 (월) - 2월 28일 (금)

시간 런치 12:00 - 15:00 / 디너 18:00 - 22:00

메뉴 셰프가 엄선한 전채 요리, 파스타, 메인 요리, 디저트를 담은 웨어링 플래터 코스

* 와인 페어링 150,000원부터

가격 1인 110,000원 (2인 이상 예약 가능)

* 금액권 사용 가능

장소 페스타 바이 민구

문의 02 2250 8170



3 — 시티 버라이어티

남산과 서울의 야경이 한눈에 펼쳐지는 문 바에서 스파클링 와인, 맥주, 진토닉, 하이볼 등 다채로운 주류와 세련된 타파스 메뉴를 맛보며 도심의 낭만에 취해 보시기 바랍니다.

기간 2025년 1월 1일 (수) - 2월 28일 (금) * 매주 월요일 휴무

시간 18:00 - 24:00 (Last Order 22:00)

* 최대 2시간 이용 가능

메뉴 다양한 종류의 타파스 및 무제한 주류 (스파클링 와인, 진토닉, 위스키 하이볼, 생맥주)

가격 1인 120,000원 (2인 이상 예약 가능)

* 금액권 사용 가능

장소 문 바

문의 02 2250 8000



4 — 스트로베리 칵테일

도심의 야경이 반짝이는 문 바에서 달콤하고 향긋한 제철 딸기를 주제로한 스트로베리 칵테일 6종을 취향에 맞게 즐겨 보시기 바랍니다.

기간 2025년 1월 1일 (수) - 2월 28일 (금) * 매주 월요일 휴무

시간 18:00 - 01:00 (Last Order 00:30)

메뉴 로즈 얼루어, 얼티메이트 스트로베리 마티니, 벨벳 스트로베리 모히토, 스트로베리 말차 마가리타, 프레사 나비다드, 크림슨 그라니타

가격 1잔 28,000원

* 회원 15% 할인 제공, 금액권 사용 가능

장소 문 바 20층

문의 02 2250 8000

DINING OFFERS



5 ————— 베리 베리 베리 디저트 뷔페

상상한 제철 딸기를 마음껏 맛볼 수 있는 베리 베리 베리 디저트 뷔페가 돌아왔습니다. 산지 직송 딸기를 활용해 달콤함과 신선함을 모두 갖춘 디저트를 다채롭게 즐겨 보시기 바랍니다.

기간 2024년 12월 6일 (금) - 2025년 3월 30일 (일)

* 금, 토, 일요일 및 공휴일

시간 1부 12:00 - 14:00 2부 14:30 - 16:30

3부 17:00 - 19:00 4부 19:30 - 21:30

메뉴 제철 딸기를 활용한 다채로운 디저트 뷔페

하겐다즈 모나카 디저트

웰컴 드링크 & 커피 또는 차 1잔

가격 성인 105,000원 / 어린이 70,000원

* 회원 15% 할인, 금액권 사용가능

장소 그라넘 다이닝 라운지

문의 02 2250 8143



6 ————— 계절차림 - 소고기

클럽 멤버스 레스토랑에서 계절에 즐기 좋은 제철 식재료로 지어낸 따뜻한 술밥 반상을 준비했습니다. 1월에는 담백한 소고기 순무 술밥을 향긋한 미나리 꼬막무침, 깊고 진한 소고기 못국과 함께 만나 보실 수 있습니다.

기간 2025년 1월 1일 (수) - 1월 31일 (금)

시간 11:30 - 15:00

메뉴 소고기 순무 술밥, 미나리 꼬막무침, 소고기못국

가격 1인 45,000원

장소 클럽 멤버스 레스토랑

문의 02 2250 8157



7 ————— 클럽 스페셜 - 해장국

클럽 멤버스 레스토랑에서 추운 겨울 몸을 따뜻하게 녹여줄 해장국 2종을 선보입니다. 제철 굴의 신선함을 듬뿍 담은 굴 해장국과 얼큰한 꽃게 해장국으로 든든하고 풍성한 한끼를 즐겨 보시기 바랍니다.

기간 2025년 1월 1일 (수) - 2월 28일 (금)

시간 11:30 - 21:00

메뉴 굴 해장국 40,000원

꽃게 해장국 48,000원

* 어울림 주: 술송주 13% 375ml 25,000원

장소 클럽 멤버스 레스토랑

문의 02 2250 8157



2025 설

반얀트리 클럽 앤 스파 서울이 정성을 담아 준비한 설 선물 세트로
소중한 분께 감사와 존경의 마음을 전해 보시기 바랍니다.



판매 기간 : 2025년 1월 3일 - 1월 24일

판매 장소 : 클럽동 로비층

2025 NEW YEAR GIFT SET



몽상클레르 햄퍼 S

170,000원

카스텔라 2종 (플레인/홍차), 보니밤 파운드 (1개입)
구움과자 세트 (10개입), 쿠키세트 (8개입)
바통 세트 (5개입), 보냉백 (大)

몽상클레르 햄퍼 A

120,000원

카스텔라 1종 (플레인), 보니밤 파운드 (1개입)
구움과자 세트 (12개입), 바통 세트 (5개입), 보냉백 (大)

몽상클레르 햄퍼 B

60,000원

카스텔라 1종 (플레인), 구움과자 세트 (6개입), 보냉백 (小)

몽상클레르 선물 세트 02 2250 8171

2025 NEW YEAR GIFT SET



스파 바우처

60분 바디 마사지 바우처

290,000원

90분 바디 마사지 바우처

380,000원

* 반얀트리 서울 회원 할인 적용 가능

홈 스파 에센셜 키트 (미디엄 버너)

178,000원

SAA 박스

패브릭 랩 포장

오일 버너 미디엄

에센셜 오일 10ml

홈 스파 에센셜 키트 (미니 버너)

115,000원

SAA 박스

패브릭 랩 포장

오일 버너 미니

에센셜 오일 10ml

스파 선물 세트 02 2250 8115



WATCH OF THE YEAR

지난한해 각분야에서 뛰어난 역량을 보여준 2024 제네바 시계 그랑프리(GPHG) 수상작들.

글 최신영 <더네이버> 패션 디렉터) 매달 하이엔드 멤버십 매거진 <더네이버>와 제휴해 패션, 뷰티, 아트, 라이프스타일의 주요 콘텐츠를 제공합니다.



IWC

"AIGUILLE D'OR"
GRAND PRIX

IWC의 '포르투기저 이터널 캘린더'가 GPHG 대상인 '에귀유도르(Aiguille d'Or, 황금 비늘) 상'의 영예를 얻었다. 이 제품은 IWC 최초의 세플러 퍼페추얼 캘린더 워치로, 새롭게 설계된 400년 기어를 통해 4세기 동안 세 번의 윤년을 자동으로 계산하는 독창적인 기술을 구현한다. 또 다른 핵심 기능인 더블 문페이스 디스플레이는 무려 4536만1055년 동안 단 하루의 오차를 보이는 정밀함으로 기네스 세계기록에 등재됐다.

ARTISTIC CRAFTS WATCH



Van Cleef & Arpels

시계 애호가들 사이에서 핫한 신생 독립 브랜드 베르네롱이 '미라지' 워치로 가장 독창적이고 대담한 시계에 수여하는 '오대시티' 상을 차지했다. 전통적인 시계 형태를 탈피한 자유로운 실루엣의 '미라지' 워치는 출시와 동시에 뜨거운 관심을 얻었다. 흥미로운 점은 이 독창적인 형태가 외관이 아닌 비대칭적으로 설계한 칼리버 자체에서 기인한다는 것. 1년에 단 12피스만 제작한다.

AUDACITY



Berneron

올해 반클리프 아펠은 제네바 시계 그랑프리에서 무려 3관왕을 석권했다. 그중 '레이디 아펠 데이 앙상블' 워치가 수상한 '아티스틱 크래프트' 부문은 한 가지 이상의 예술적 기법을 완벽히 구현한 위치에 수여하는 상. 화이트 골드 소재의 41mm 케이스 안에 압제적인 볼륨감이 돋보이는 파스넬 에나멜 기법, 플리크-아-주르 에나멜 내부에 프레스스 스톤을 세팅하는 기법 등 반클리프 아펠이 개발한 혁신적인 기법으로 동화적인 세계를 펼쳐냈다.

ECO-INNOVATION



Chopard

'에코 이노베이션' 상은 쇼파드의 'L.U.C 플뢰리에 퀴리티'에 돌아갔다. '플뢰리에 퀴리티'는 까다로운 5단계 테스트를 통과한 시계에만 부여하는 플뢰리에 품질인증 협회의 특별한 인증이다. 이 제품은 L.U.C 플뢰리에 퀴리티 제품군 중 루센트 스틸™ 소재를 사용한 최초의 모델로, 지름 39mm, 두께 8.92mm 케이스에 우아한 모노크롬 색터 다이얼을 장착했으며, 크로노미터 인증을 획득한 자체 제작 무브먼트 L.U.C 96.09-L을 탑재했다.

많은 이들의 예상대로 드 베툰의 'DB 카인드 오브 그랜드 컴플리케이션'이 '남성용 컴플리케이션 워치' 상을 받았다. 드 베툰이 지난 20년간 쌓아 올린 워치메이킹 기술과 창의력을 집약한 모델로, 양면으로 설계된 리버서블 케이스에 미적 감각과 뛰어난 기술적 전문성을 동시에 담아낸 작품. 퍼페추얼 캘린더, 구체형 문페이즈, 티타늄 투르비용, 점핑 세컨즈, 파워리저브 인디케이션 등을 포함한 7개의 컴플리케이션을 탑재했다.



De Bethune



Piaget

메카니컬의 창의성과 복잡성 측면에서 주목할 만한 여성용 워치에 수여하는 '여성용 컴플리케이션 워치' 상은 반클리프 아펠의 '레이디 아펠 브리즈 데떼'가 차지했다. 워치메이킹 기술과 주얼리 전문성, 장인 정신이 어우러진 이 작품은 레트로그레이드 기능과 온-디멘드 에니메이션 오토마타 등 포함해 고도로 복잡하게 설계된 무브먼트가 화려하게 만발한 봄, 풍성한 정원, 우아한 나비와 요정에게 생명을 불어넣는다.

LADIES' COMPLICATION WATCH

MEN'S COMPLICATION WATCH

'아이코닉 워치' 상에 빛나는 '피아제 폴로 79'는 1979년 처음 선보인 '피아제 폴로' 워치를 창립 150 주년을 기념해 복각한 제품. 오리지널 버전과 동일하게 케이스와 다이얼, 일체형 브레이슬릿을 옐로 골드로 통일했으며, 기존의 퀴츠 무브먼트 대신 올트라스 자재 제작 셀프와인딩 무브먼트 1200P1 칼리버를 탑재하고 다이얼 크기를 1mm 키워 38mm로 매만졌다. 브랜드를 대표하는 '스포츠 워치 컬렉션'으로 자리매김한 '피아제 폴로'의 오리지널리티를 다시 한번 느낄 수 있는 모델

ICONIC WATCH

MEN'S WATCH



VanCleef & Arpels



Chopard

독보적인 하이 주얼리 전문성으로 빛어낸 쇼파드의 레드카펫 컬렉션 '시크릿 워치'가 올해의 '주얼리 워치'로 선정됐다. 메종의 무한한 창의성이 깃든 이 눈부신 컷팅 시계는 파스텔블루부터 핑크와 바이올렛에 이르는 사파이어 팔레트와 천연 진주, 에메랄드, 만다린 가닛 등의 화려한 색채로 매혹적인 미니어처 생태계를 표현했다. 또한 윤리적 골드와 티타늄 소재가 어우러진 섬세하고 드라마틱한 구조가 돋보인다.

JEWELLERY WATCH

독립 시계 제작자 보틸라이넨이 'KV20i 리버서블'로 '남성용 워치' 상을 거머쥐었다. 전통적인 워치메이킹의 경계를 뛰어넘은 이 시계의 핵심은 독특한 '백 투 프런트' 구조의 새로운 인하우스 칼리버. 이를 통해 사용자는 시간을 읽는 동시에 로즈 골드 타이밍 웨이트가 장착된 직경 13.5mm의 대형 프리 스포링 밸런스 휠, 두 개의 대형 이스케이프 휠이 특징인 시크너저 다이렉트 임펄스 이스케이프먼트 등 무브먼트의 정교한 메카니즘을 한눈에 확인할 수 있다. **N**



Voutilainen

산업의 판도를 바꾼 ‘달라진 저녁 문화’

(시리즈명: 원픽경제)

최근 외식업계에서 중식이 위기에 빠졌습니다. (한국신용데이터에 따르면) 올해 2분기 외식업 매장 1만여 곳을 대상으로 조사한 결과, 중식당의 매출이 전년 대비 약 3% 이상 감소했습니다. 같은 기간 동안 양식과 한식, 카페 등 많은 외식업체는 4~5%가량 매출이 늘어난 것과 대비되는 결과입니다. 전체 외식업체 가운데 중식당 매출이 눈에 띄게 감소한 것입니다.

갑자기 중식당의 매출이 줄어든 이유는 뭘까요? 그 배경에는 빠르게 변하고 있는 한국의 저녁 문화가 자리하고 있습니다. 외식업계에서 중식당은 저녁 매출의 비중이 특히 큰 곳으로 꼽힙니다. 상대적으로 기름지고 양이 많은 메뉴가 많다 보니, 점심보다 저녁 식사로 선호하는 경우가 많기 때문입니다. 문제는 점차 저녁에 외식하려는 수요가 줄고 있다는 것입니다. 코로나 팬데믹으로 회식이 어려워지고, 그 기간이 길어지면서 저녁에 외식을 줄이고 집에서 보내는 문화가 점차 자리잡은 것입니다. 이 과정에서 중식당이 예상치 못한 위기를 맞게 된 것입니다. 이런 변화는 팬데믹이 지난 후에도 이어지고 있습니다. 한국농수산식품유통공사에 따르면 지난해 서울 시내 대표 먹자골목의 새벽 시간 결제 건수가 지난 2020년 대비 최소 11%, 많게는 45.8% 감소했습니다. 이 수치가 눈에 띄는 점은 비교 대상이 2020년이라는 겁니다. 코로나가 한창이던 2020년보다도 먹자골목의 새벽 손님이 더 줄었다는 것입니다.

저녁 회식을 꺼리는 분위기가 되면서 점차 점심 회식을 선택하는 기업도 늘고 있습니다. 지난해 연말 송년회의 카드 결제 데이터를 조사한 결과, 외식업의 밤 시간 매출은 겨우 4%는 데 반해 낮 시간 매출은 이보다 많은 7% 늘어났습니다. 즉 연말에 외식 지출을 늘리는데 밤보다 오히려 낮에 지출을 더 늘렸다는 것입니다.

이런 변화는 불경기와 고물가가 찾아오면서 더 빨라지고 있습니다. 식재료 가격뿐 아니라 술값 등 외식물가가 빠르게 치솟으면서 선택 저녁 자리를 갖기 어려워졌습니다. 손님들의

주머니가 그만큼 팍팍해진 것입니다. 문화가 변하며 줄어들고 있던 저녁 외식이, 경제적 문제까지 겹치며 더 힘들어진 상황입니다.

식당들의 사정도 밤문화화를 바꾸고 있습니다. 손님이 줄어들다 보니 저녁 10시 이후의 아주 늦은 시간까지 영업하는 곳이 빠르게 줄고 있는데요. 이런 변화에는 인건비 상승도 한몫하고 있습니다. 최저임금이 수년간 가파르게 오르면서, 낮시간보다 많은 임금을 줘야 하는 야간에 문을 열기 어려워졌습니다. 손님은 일찍 집에 들어가고 식당은 빨리 문 닫고, 늦은 시간까지 불야성을 이루던 저녁 풍경이 바뀌게 된 것입니다. 이런 변화는 외식업계 외에도 많은 업종에 영향을 미치고 있습니다. 대표적인 사례가 택시업입니다. 지난해 택시 매출은 코로나 직전인 2019년에 비해 약 30%가량 줄었습니다. 대중교통이 끊겨서 택시를 타야만 하는 시간까지 외식을 하는 이들이 줄어든 결과입니다. 그 사이 택시요금이 오르면서 택시비에 부담을 느껴 빠르게 귀가하는 이들도 증가했습니다. 부동산의 판도도 바뀌고 있습니다. 저녁 문화의 종말은 외식산업의 관점에서 보면 가게의 가동률이 떨어지는 것입니다. 한 가게가 이전에는 밤 6시부터 새벽 2시까지 운영했다 하면, 8시간 가동이 가능했지만 이제 10시에 문을 닫게 되면 가동률이 절반으로 떨어지는 셈입니다.

당연히 수익률 관점에서 직장인 상권에 영향을 줄 수밖에 없습니다. 실제로 손꼽히는 도심 상권의 상가는 권리금이 하락하거나 부동산 가격 자체가 침체되는 경우가 나타나고 있습니다. 밤문화로 지탱되던 상권은 지속적으로 영향을 받을 가능성이 큽니다.

그 대신 저녁 시간의 여유를 즐길 수 있는 피트니스나 집에서 술을 마시는 홈술 문화는 최근 변화의 수혜를 보고 있습니다. 회식이 사라지며 외식업은 타격을 입었지만, 건강과 취미 같은 사람들의 관심이 모이는 산업은 큰 기회를 만난 것입니다. 저녁 문화의 변화는 이렇게 외식업만이 아니라 산업의 판도와 부동산의 희비까지 바꾸고 있습니다.



현대경제연구원

CreativeTV

CreativeTV는 현대경제연구원의 비즈니스 지식정보 서비스로 분야별 국내외 최고 전문가들의 노하우가 담긴 지식 콘텐츠입니다. 본문의 QR코드를 스캔하면 해당 영상 콘텐츠를 볼 수 있습니다.

the NEIGHBOR 더 네이버 R



QR코드를 스캔해
<더네이버>를
구독 신청하세요.

정기구독 문의 02-317-4825



@neighbor.magazine



@theneighbor.co.kr



post.naver.com/
neighbormagazine



www.theneighbor.co.kr

